

O que são palavras-chave e para que servem?



Cris Moutella
Especialista em Carreira



As Palavras-Chave

- ✓ Em processos seletivos, as palavras-chave estão relacionadas ao cargo oferecido e aos requisitos da vaga
- ✓ Nas buscas, vão ajudar o recrutador a localizar, identificar e selecionar os candidatos que melhor se adequam à vaga.

NO SEU CURRÍCULO

- ✓ Utilize as palavras-chave relativas aos seus conhecimentos, competências, habilidades e experiências profissionais
- ✓ Utilizar essas palavras no Resumo e nas Experiências Profissionais aumenta suas chances de ser selecionado.
- ✓ O uso de sinônimos é uma boa técnica para evitar a repetição da mesma palavra muitas vezes no texto, garantindo que ela possa ser encontrada em suas várias formas.

Chamamos de palavras-chave aquelas que são utilizadas como KEY (chave) nos filtros de buscas e softwares de triagem de candidatos.

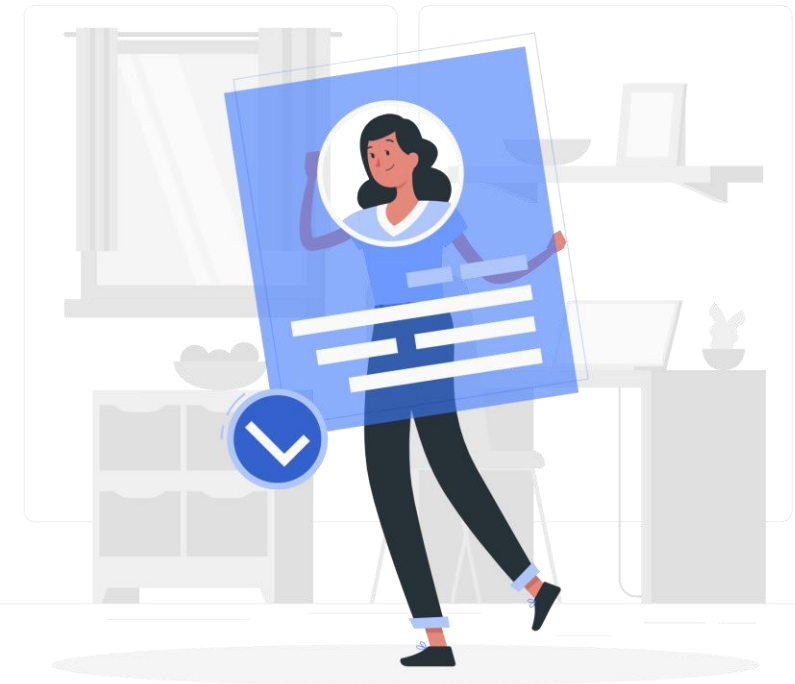

Onde encontrar palavras-chave?

1. Nos requisitos das vagas que lhe interessam.
2. Na sua área profissional e segmentos de mercado onde atuou. Compare seu objetivo profissional com o que é solicitado. Use no Resumo a mesma nomenclatura das palavras. Seu Resumo deve ser escrito **para atender às necessidades da empresa para aquela vaga.**
3. Nos anúncios das vagas. **As principais palavras-chave se repetem.**
4. No site <https://www.vagas.com.br/mapa-de-carreiras>, genérico. Procure pelos cargos do seu interesse.

EXEMPLO DE PALAVRAS-CHAVE EM UMA VAGA:

Experiência no suporte às áreas de Logística e Transportes; Indústria farmacêutica ou química, gerindo carteira de Compras Indiretas;

Formação Superior completa em Economia, Administração ou áreas correlatas;

SAP;

Atividades a serem desempenhadas: Analisar a necessidade de compra e contratações de categorias de alto valor agregado segundo Curva ABC de compras e contratações estratégicas; Estreitar o relacionamento com áreas usuárias; Analisar as necessidades de compras de materiais e serviços; Acompanhar a evolução interna dos processos de sua categoria de compras;

Salário + Vale Refeição; Vale Alimentação; Convênio Farmácia;

PPR - Programa de Participação dos Lucros e Resultados da companhia;



Cris Moutella

Ajudo você a descobrir sua melhor versão. Consultora de Carreira, Inspiradora, Palestrante, Escritora e LinkedIn Influencer. Criadora do grupo Precisamos Trabalhar e da Trilha da Recolocação®. Longa vivência nas Relações Humanas e na aplicação do Marketing Digital nas diversas áreas de negócios.

[linkedin.com/in/crismoutella](https://www.linkedin.com/in/crismoutella) - Instagram @crismoutella - [Canal Youtube](#) - www.crismoutella.com.br